

令和6年度 P T A 総 会

令和6年4月26日(金)
午後2時30分～3時15分
豊田小学校 体育館

進行(遠藤事務長)

- 1 開会のあいさつ
- 2 会長あいさつ
- 3 校長あいさつ並びに職員紹介
- 4 感謝状贈呈

 <議長選出> ()
- 5 報告並びに協議
 - (1) 令和5年度 事業報告
 - (2) " 会計決算報告
 - (3) " 監査報告(監事)
 - (4) 令和6年度 役員報告(常任委員紹介)
 - (5) " 基本方針(案)
 - (6) " 事業計画(案)
 - (7) " 予算(案)
 - (8) 学年部会申し合わせ事項について
 - (9) その他
- 6 諸連絡
 - (1) 学校集金について
 - (2) 年間教育計画について
 - (3) 災害共済・安全互助会加入について
 - (4) その他
- 7 閉会のあいさつ

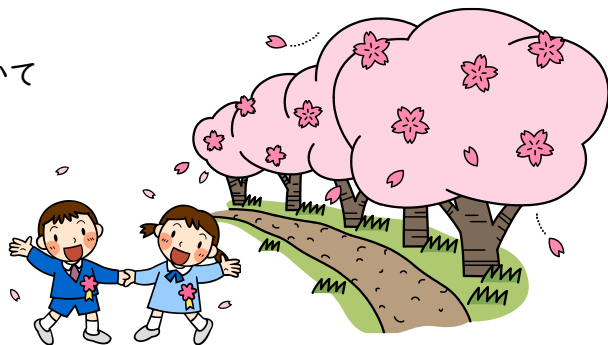

<感謝状受賞者>

様

様

令和5年度 豊田小学校PTA事業報告

	4月	5月	6月	7月	8月	9月
三役	7(金)入学式 10(月)三役会① 12(水)専門部会参加 21(金)常任委員会① 28(金)PTA総会	9(火)市PTA連合会総会 13(土)地区PTA連絡協議会総会 18(木)三役会② 26(金)交通安全街頭活動① あいさつ運動	23(金)交通安全街頭活動② あいさつ運動	1(土)PTA研修会 ※参観日 7(金)交通安全街頭活動③ あいさつ運動	18(金)夏休み明け交通安全街頭活動④ あいさつ運動 25(金)三役会③	1(金)交通安全街頭活動⑤ あいさつ運動 2(土)早朝作業協力 9(土)運動会協力 15(金)交通安全街頭活動⑤あいさつ運動
研修	12(水)研修部会①	※PTA体育の集い代替イベント「大なわチャレンジ」各学年行事当日に実施 ※(3年)	※(4年)	1(土)PTA研修会 親子レクリエーション・アンケート集計 ※(1年)		9(土)運動会協力
広報	12(水)広報部会①			21(金)編集会議① 『いちょう』147号企画内容・レイアウト・原稿依頼		
母親委員会	12(水)母親委員会①	26(金)あいさつ運動 読み聞かせ①	23(金)あいさつ運動 読み聞かせ②	7(金)あいさつ運動 読み聞かせ③ 12(水)市PTA連合会母親委員会① 26(水)母親委員会だより発行①	インクカートリッジ回収 	
地区委員会	18(火)地区委員会 4月22日(土)～5月7日(日)春の通学路点検①				18(金)夏休み明け交通安全街頭指導①	
1年	12(水)三役会① 28(金)学年部会総会		9(金)学年役員会	8日(土)親子行事 フラワー長井線の旅		
2年	12(水)三役会① 28(金)学年部会総会			22(土)父親の会	19(土)母親の会	1(金)三役・専門部役員親子行事打ち合わせ
3年	12(水)三役会① 28(金)学年部会総会	12(金)学年役員会 部会行事(親子行事)の詳細検討 27(土)親子サイクリング				
4年	12(水)三役会① 28(金)学年部会総会	20(土)学年三役会・専門部役員会(親子行事準備)	10(土)親子行事 ネイチャーウォーク ラリー(飯豊少年自然の家)			
5年	12(水)三役会① 28(金)学年部会総会					13(水)学年役員会(学年親子行事の打ち合わせ)
6年	12(水)三役会① 28(金)学年部会総会					

	10月	11月	12月	1月	2月	3月
三役	5(木)常任委員会② 選考委員会① 6(金)交通安全街頭 活動 29(日)PTAバザー	1(水)学校保健委員会 10(金)132周年 創立記念式 (選考委員会②)	4(月)自炊チャレン ジデー	11(木)三役会④ 18(木)常任委員会③ 選考委員会③ 24(水)～2/12(月) すすべんウィーク	8(木)一日入学 15(木)評議員会	18(月) 卒業証書授与式 19(火)三役会⑤ 22(木)会計監査
研修	※(2年) ※(5年)	※(6年)				
広報	～20(金)『いちよ う』147号校正・下旬 発行			17(水)編集会議③ 『いちよう』148号 原稿依頼	～下旬 原稿集約・校正	15(金)『いちよう』 148号発行 ～順次地区へ回覧
母親 委員会			22(金)母親委員会だ より発行②	26(金)読み聞かせ⑥ ※一般保護者も参加		
インクカートリッジ回収						
地区 委員会				9(火)冬休み明け交通安全街頭指導② 9(火)～18日(木)冬の通学路安全点検②		
1年	21(金)母親懇親会			29(月)学年部会役員 会選考会		1学年部会総会 事業実績報告
2年	7(土) 2学年親子行事 ネイチャーウォーク ラリー(飯豊少年自 然の家) (保護者懇親会)					学年部会総会 事業実績報告・新年 度役員報告
3年						学年部会総会 事業報告・事業決 算・新年度役員承認
4年			2(土)母親懇親会		12(月)学年三役会 次年度役員選考・本 年度事業報告確認	学年部会総会 事業報告・事業決 算・新年度役員承認
5年	8(日) 5学年親子行事 スポーツフェスティ バル・芋煮会 懇親会					2(土)学年部会総会 反省慰労会(事業報 告・事業決算・新年 度役員承認)
6年		3(金)学年三役専門 部会合同会(親子行事 最終打ち合わせ) 18(土)親子行事(サン ドプラスト体験・学年 対抗なわとび大会)			【2(金)蔵王スキー教 室への協力】 17(土)母親の会(親 睦会)	学年部会総会 (事業実績報告・慰 労会)

令和5年度 P T A 会 計 決 算 報 告 書

長井市立豊田小学校PTA

収入の部

(円)

項 目	予 算 額 A	決 算 額 B	増 減(B-A)	備 考
会 費	399,000	396,300	△ 2,700	3,000円×(P119+T14) ※転出児童 2名分は在籍していた月のみ集金
繰越金	190,750	190,750	0	前年度より
雑収入	1	1	0	利息
合 計	589,751	587,051	△ 2,700	

支出の部

項 目	予 算 額 A	決 算 額 B	増 減(B-A)	備 考
1. 会議費	20,000	10,000	△ 10,000	
1 総会費	5,000	0	△ 5,000	
2 役員会費	15,000	10,000	△ 5,000	常任委員会・評議員会
2. 事務費	158,460	120,142	△ 38,318	
1 消耗費	30,000	30,848	848	印刷消耗等
2 負担金	32,460	32,600	140	市・地区負担金
3 旅費等	50,000	29,000	△ 21,000	市・地区負担金
4 通信費	1,000	0	△ 1,000	
5 報償費	30,000	24,694	△ 5,306	表彰者記念品・標語副賞等
6 慶弔費	15,000	3,000	△ 12,000	香典等
3. 地区委員会費	5,000	0	△ 5,000	
4. 専門部費	200,000	74,690	△ 125,310	
1 研修部費	100,000	0	△ 100,000	
2 広報部費	100,000	74,690	△ 25,310	「いちよう」147・148号
5. 母親委員会	30,000	29,496	△ 504	活動費
6. 学年部会費	80,600	80,600	0	平等割(@8,000×6)+人数割(@200×163)
7. 補助費	64,440	54,910	△ 9,530	
1 学校行事	17,820	17,820	0	入学生花束(@250×27)、卒業生花束(@330×27)
2 記念品代	43,620	37,090	△ 6,530	入学祝ノート・卒業証書ホルダー
3 学校運営	3,000	0	△ 3,000	
8. 予備費	31,251	37,736	6,485	すすばんウィークノート代・バザー用品・講師謝礼
合 計	589,751	407,574	△ 182,177	

Ⅲ 差引残高

収入合計	587,051
支出合計	407,574
差引残高	179,477

監査報告書

今回実施した監査の結果を、下記の通り報告いたします。

記

1. 監査の期日及び場所

令和 6年 3月 22日 豊田小学校 会議室

2. 対象

令和5年度 P T A会計 (出納帳・通帳・支出命令書綴・会計決算報告書)

3. 内容

- (1) 予算の執行状況
- (2) 証書類の整理状況及び記帳状況
- (3) 現金の出納及び保管

4. 監査の結果

- (1) 関係諸帳簿は、適正によく整備されている。
- (2) 予算執行に伴う事務について、収支とも適正に行われ、支出命令書等と照合の結果、決算通りの出納が行われている。

長井市立豊田小学校 P T A
会長 様

監事 印

監事 印

(原本には捺印をいただいております)

活動テーマ

『持続可能』な姿を目指して

【活動方針】

PTA活動の目的は、保護者(P)・教職員(T)がともに学び、相互理解と協働の中で子どもたちの健全な成長に寄り添い、サポートしていくことと考えます。

コロナ禍が収束した今、制限された活動の中から得た経験をもとに、今後のPTA活動や体制がどうあるべきか考えていく必要があります。昨年度に引き続き『持続可能』なPTAの姿を目指し活動していきます。

また、本会は、『長井の心』を柱に、家庭・学校・地域の皆さんとコミュニケーションを図り、学校内外での子どもたちの教育に努めて参ります。

『長井の心』子ども版 10の子ども像

① 長井の人、自然、文化に親しむ子ども	⑥ 力を合わせて、よりよい生活をつくる子ども
② 笑顔であいさつができる子ども	⑦ 自分のいのち、みんなのいのちを大切にする子ども
③ ありがとうと言える子ども	⑧ きまりを守って、行動する子ども
④ 思いやりを持って行動する子ども	⑨ 本が大好きな子ども
⑤ 勉強や運動にねばり強く取り組む子ども	⑩ 夢を持って、努力する子ども

【活動目標】

1 持続可能なコミュニケーションの構築

日々の生活を円滑にするコミュニケーションの一つが、あいさつです。あいさつ運動をとおして親が見本となり、あいさつができる豊田っ子を育成します。

また、読み聞かせの取り組みを継続し、本を媒介とした親子のコミュニケーションを推奨します。

2 つくる責任 つかう責任

使われなくなった楽器を活用し、親を中心として「器楽クラブ」を再結成する活動を新たに展開し、モノを大切にする姿を示すとともに、子どもたちの音楽への興味を高める活動を実施します。

また、バザーや自炊チャレンジデーを継続することにより、モノの大切さを伝える活動を実施します。

3 持続可能な組織の検討

共働き率が高まり、また少子化によるPTA会員数の減少が予想され、役員の担い手不足が懸念されます。一人ひとりの負担を減らし、かつ子どもたちがより良い学校生活を送れるよう持続可能な組織のあり方や活動を検討します。

令和6年度 事業・活動計画 ◆は外部事業

期 日	事業名・活動内容	出席者
4/ 8(月)	入学式	会長
4/10(水)	三役会①	三役、校長、教頭、幹事
4/12(金)	専門部会参加	三役
4/18(木)	常任委員会①	常任委員
4/26(金)	P T A総会	常任委員、会員、教職員
5/ 8(水)	◆長井市P T A連合会総会 (はぎ苑)	三役、校長、幹事
5/11(土)	◆地区P T A連絡協議会総会	会長、校長
5/16(木)	三役会②	三役、校長、教頭、幹事
5/24(金)	交通安全街頭活動・あいさつ運動①	三役、母親委員
6/ 1(土)	P T A研修会 ※授業参観日	三役、研修部
6/ ()	◆長井市P T A連合会常任委員会①	会長、校長
6/21(金)	交通安全街頭活動・あいさつ運動②	三役、母親委員
7/ 5(金)	交通安全街頭活動・あいさつ運動③	三役、母親委員
8/19(月)	夏休み明け初日に交通安全街頭活動・あいさつ運動④	三役、母親委員
8/29(木)	三役会③ P T A標語入選作品選考ほか	三役、校長、教頭、幹事
9/ 6(金)	学校保健委員会	三役、学年部会長、教職員
9/21(土)	早朝作業への協力	会員、関係者
10/ 5(土)	運動会※雨天登校日⇒予備日 日	会員、関係者
10/ ()	◆長井市P T A連合会常任委員会②	会長、校長
10/10(木)	常任委員会② 選考委員会①	常任委員
10/11(金)	交通安全街頭活動・あいさつ運動⑤	会長、副会長、母親委員
10/19(土)	◆山形県P T A研修大会 (鶴岡・東田川大会)	会長
11/12(火)	1 3 3周年創立記念式 ※自由参観日	会長
11/21(木)	選考委員会②	選考委員
11/ ()	◆地区P T A連絡協議会交流会	会長
12/ 2(月)	自炊チャレンジデー	三役 (広報)
1/10(金)	三役会④	三役、校長、教頭、幹事
1/16(木)	常任委員会③ 選考委員会③	常任委員
1/ ()	◆長井市P T A連合会常任委員会③	会長、校長
2/ 6(木)	一日入学、P T A入会についての説明	会長
2/15(木)	評議員会	評議員
3/18(火)	卒業証書授与式	会長
3/ ()	(三役会⑤)	三役、校長、教頭、幹事
3/21(金)	会計監査	会長、監事、幹事

令和6年度

研修部会事業計画

今年度の主な事業		内 容
月 日 ()	事業名	
4月12日 (金)	学年三役会	令和5年度事業計画
4月26日 (金)	学年部会総会 PTA総会	役員・事業計画・会計予算の承認
6月1日 (土)	PTA研修会	各教室で学年懇談会(案)
6月1日 (土)	PTA体育の集い	去年同様、学年行事の際に時間を頂き、大なわ大会等のレクの実施を予定
10月5日 (土)	運動会協力	運動会の協力

広報部会事業計画

今年度の主な事業		内 容
月 日 ()	事 業 名	
4月12日(金)	学年三役会 第1回専門部会	令和6年度事業計画 副部長の選出
4月26日(金)	学年部会総会 PTA総会	役員・事業計画・会計予算の承認
7月中旬	第1回編集会議	149号の企画(内容・レイアウト) 原稿依頼
9月上旬	第2回編集会議	原稿の集約・校正
10月上旬	『いちょう』149号発行	
1月上旬	第3回編集会議	150号の企画(内容・レイアウト) 原稿依頼
2月上旬	第4号編集会議	原稿の集約・校正
3月上旬	『いちょう』150号発行	
広報誌 年2回発行 部長 5年 副部長 2年 (149号) 1年 2年 3年 4年 5年 6年 (150号) 1年 2年 3年 4年 5年 6年		

母親委員会事業計画

今年度の主な事業		内 容
月 日 ()	事 業 名	
4月12日(金)	第1回母親委員会	<ul style="list-style-type: none"> ・副委員長の選出 ・令和6年度事業計画案
4月26日(金)	PTA総会	役員・事業計画の承認
1) 5月24日(金) 2) 6月21日(金) 3) 7月 5日(金) 4) 8月19日(月) 5) 10月11日(金) 6) 11月12日(火)	あいさつ運動 読み聞かせ活動	<p>「あいさつ運動」 児童の交通ルールやマナー遵守の意識向上を目的に校門前で朝の挨拶と登校の観察・見守りを行う。</p> <p>「読み聞かせ活動」 あいさつ運動終了後、朝読書の時間に各教室で絵本や紙芝居の読み聞かせを行う。読み聞かせは子供の想像力や表現力・社会性・自己肯定感を育むといわれている。各教室1～2名ずつ担当。</p> <p>「あいさつ運動」年5回 ※11月12日を除く 「読み聞かせ活動」年6回</p>
随 時	インクカートリッジ回収運動	インクカートリッジの回収の呼びかけ。
不 定 期	母親委員会だより発行	活動内容報告や読み聞かせ公募等

第1学年部会事業計画

今年度の主な事業		内 容
日 付	事 業 名	
4月12日(金)	三役会	事業計画案作成
4月26日(金)	学年部会総会 (PTA総会)	学年部会事業計画の検討・承認
5月中旬～下旬	三役会	親子行事等打合せ
7月 6日(土)	親子行事	フラワー長井線の旅(荒砥)
2月 4日(火)	スキー授業協力	スキー授業協力
2月上旬	三役会	
3月上旬	部会総会 反省慰労会	
時期未定	母親の会	

第2学年部会事業計画

今年度の主な事業		内 容
月 日 ()	事 業 名	
4月12日 (金)	学年三役会	令和6年度事業計画
4月26日 (金)	学年部会総会 PTA総会	役員・事業計画・会計予算の承認
6月1日 (土)	研修会	PTA 研修部による研修会
6月上旬	学年部会・役員会	親子行事詳細内容検討・決定
6月22日 (土)	親子行事 懇親会	トレジャーハンティング (豊田小学校) 担任先生と保護者の懇親会
7月13日 (土)	父親の会	父親の親睦会
11月上旬	母親の会	母親の親睦会
1月下旬	新年度役員検討	新年度役員検討、選出 (書面で行う)
2月4日 (火)	スキー授業協力 2学年部会総会	スキー指導・補助 事業実績報告

第3学年部会事業計画

今年度の主な事業		内 容
月 日 ()	事 業 名	
4月12日(金)	学年三役会	令和6年度事業計画
4月26日(金)	学年部会総会 PTA総会	役員・事業計画・会計予算の承認
4月27日(土)	三役・専門部役員 打ち合わせ	親子行事打ち合わせ
5月25日(土)	3学年親子行事	サイクリング (保護者懇親会)
7~11月 頃	父親の会 母親の会	懇親会
1月15日(水)	3・4年生スキー授 業協力	指導員・リフト補助
1月22日(水)	3・4・5年生スキ ー授業協力	指導員・リフト補助
1月下旬	三役会	新年度役員選出
3月下旬	部会総会	事業実績報告・新年度役員報告 慰労会

第4学年部会事業計画

今年度の主な事業		内 容
月 日 ()	事業名	
4月12日(金)	学年三役会	令和6年度事業計画
4月26日(金)	学年部会総会 PTA総会	役員・事業計画・会計予算の承認
5月上旬	学年部会役員会	4学年部会行事(親子行事)の詳細検討
6月29日(土)	学年部会行事	親子料理、餅つき
1月15日(火)	スキー授業協力	スキー指導・補助
1月22日(火)	スキー授業協力	スキー指導・補助
3月	学年部会総会	事業報告

第5学年部会事業計画

今年度の主な事業		内 容
月 日 ()	事業名	
4月12日(金)	学年三役会	令和6年度事業計画
4月26日(金)	学年部会総会 PTA総会	役員・事業計画・会計予算の承認
7月中	父親懇親会	児童の父と先生との懇親会
8月中	母親の会	児童の母と先生との懇親会
9月13日(金)	学年三役会、 専門部役員会	親子行事準備
10月12日(土)	親子行事	スポーツレクレーション&おにぎりにぎにぎ!
1月17日(水) 1月22日(水)	スキー授業協力	スキー指導・補助・スキー道具運搬
2月	学年三役会	次年度役員選考、本年度事業報告確認
3月	学年部会総会	事業報告・事業決算・新年度役員承認

第6学年部会事業計画

今年度の主な事業		内 容
月 日 ()	事 業 名	
4月12日 (金)	学年三役会	令和6年度事業計画
4月26日 (金)	学年部会総会 PTA総会	役員紹介・学年部会事業計画の検討・承認
9月 (未定)	学年部会役員会	親子行事打ち合わせ
10月19日 (土)	親子行事 懇親会(予定)	トレジャーハンター・カレー会食
1月17日 (金)	スキー授業協力	スキー指導員・リフト補助・運搬
1月31日 (金)	蔵王スキー教室	
3月上旬	学年部会総会	事業報告・決算報告
3月18日 (火)	卒業証書授与式	謝恩会 (タスパークホテル)

令和6年度 P T A 会計予算(案)

長井市立豊田小学校PTA

(円)

I 収入の部

項 目	予 算 額	前年度予算額	増 減	備 考
会 費	381,000	399,000	△ 18,000	3,000円×(P113+T14)
繰越金	179,477	190,750	△ 11,273	前年度より
雑収入	1	1	0	利息
合 計	560,478	589,751	△ 29,273	

II 支出の部

項 目	予 算 額	前年度予算額	増 減	備 考
1. 会議費	20,000	20,000	0	
1 総会費	5,000	5,000	0	会議用紙等
2 役員会費	15,000	15,000	0	常任委員会・評議員会
2. 事務費	157,800	158,460	△ 660	
1 消耗費	30,000	30,000	0	感謝状筆耕・印刷消耗等
2 負担金	31,800	32,460	△ 660	市P(@70×159) 地区P(@130×159)負担金
3 旅費等	50,000	50,000	0	市P・地区P総会・県P大会参加費等
4 通信費	1,000	1,000	0	切手・送料等
5 報償費	30,000	30,000	0	表彰者記念品・標語副賞等
6 慶弔費	15,000	15,000	0	香典等
3. 地区委員会費	5,000	5,000	0	活動費
4. 活動費	304,800	200,000	104,800	
1 三役活動費	45,000	0	45,000	バザー関係等
2 研修部費	50,000	100,000	△ 50,000	PTA研修会活動費
3 広報部費	100,000	100,000	0	「いちよう」350部 年2回発行
4 母親委員会	30,000	30,000	0	図書購入・活動費
5 学年部会費	79,800	80,600	△ 800	平等割(@8,000×6)+人数割(@200×159)
5. 補助費	51,420	64,440	△ 13,020	
1 学校行事	16,500	17,820	△ 1,320	入学生花束(@330×26)、卒業生花束(@330×24)
2 記念品代	31,920	43,620	△ 11,700	入学祝(@320×26)、卒業祝(@900×24+箱押し代)
3 学校運営	3,000	3,000	0	スキー経費補助
6. 予備費	21,458	31,251	△ 9,793	
合 計	560,478	589,751	△ 29,273	

III 差引残高

収入合計	560,478
支出合計	560,478
差引残高	0

学年部会行事申し合わせ事項

- ・ 計画・実施は各学年の部会長さんを中心に担任と相談しながら学年の役員、保護者で進める。
※特に、安全面には配慮する。
- ・ 土曜日・日曜日に実施する場合は、年1回を限度とする。
平日実施については(総合的な学習への協力等)、無理のない回数で計画・実施する。
- ・ 土曜日・日曜日に実施した場合に行事を欠席しても、子どもたちは授業日ではないので欠席扱いにはならないが、他の行事と重なった場合には、できるだけ学年部会行事を優先していただきたい。
- ・ 移動を行う場合は、公共の交通機関を利用するか、家族単位での移動を原則とする。また、事故には十分注意する。

学校集金について

R6. 4. 26
長井市立豊田小学校

1. 学校集金の内訳

学校生活充実費、PTA会費、給食費、学年費及び学年積立金です。
全て口座振替で5月の振替時のみ、日本スポーツ振興センター・PTA安全互助会の掛金を合わせて振替します。

2. 振替日・振替手数料

毎月5日です。(5月のみ17日)
(当日が土・日曜日または祝日の場合は、翌営業日の振替になります。)

振替手数料 年間 165円(16.5円×10回)

3. 集金額

(1)学校生活充実費(別紙予算書参照)

学校生活充実費は1人年額1,400円です。

(2)給食費(別紙予算書参照)

年間集金額は52,431円(学年の回数によって変わります。)

(5~1月)	5,300円
(2月)	学年毎の回数で不足額を集金

(3)学年費

令和6年度 学年別集金額一覧表をご覧ください。

(4)学年・卒業積立金

蔵王スキー・修学旅行等のための積立金で6年間積立します。

令和6年度 豊田小学校学校生活充実費会計予算書(案)

◆収入の部

項目	本年度予算額	前年度予算額	比較	備考
1.集金額	222,600	228,200	△ 5,600	1,400円×159名
2.繰越金	0	0	0	前年度より
3.雑収入	0	0	0	貯金利息
合 計	222,600	228,200	△ 5,600	

◆支出の部

項目	一人当たり 年間単価	本年度予算額	前年度予算額	比較	備考
1.特別活動費	140円	22,260	22,820	△ 560	委員会・クラブ活動用消耗品
2.図書費	480円	76,320	81,500	△ 5,180	児童用図書
3.保健衛生費	240円	38,160	39,120	△ 960	衛生・保健関係消耗品
4.学習消耗費	500円	79,500	71,720	7,780	学校行事関係消耗品
5.視聴覚費	40円	6,360	13,040	△ 6,680	視聴覚消耗品
合 計		222,600	228,200	△ 5,600	

◆残高の部

収入支出差引残金無し

R6 給食費計算書

各学年月別実施回数

各学年月別給食実施回数・経費計算書

令和6年4月26日現在

学年	曜日	単価	各学年月別実施回数												3月	欠食	運営費	年間経費	5月～1月 集金額	2月 集金額	人数	学年集金額																			
			4月	5月	6月	7月	8月	9月	10月	11月	12月	1月	2月	3月																											
			回	回	回	回	回	回	回	回	回	回	回	回	回																										
1年	ご飯	251	11	20	16	18	9	18	20	18	16	16	16	16	10	189	47,439	251																							
	パン	292	0	1	0	1	1	1	0	1	0	0	0	1	0	6	1,752																								
	麺	289	1	0	1	0	0	0	1	0	1	1	1	1	1	6	1,734		200	51,376	47,700	3,676	26	1,335,776																	
2年	ご飯	251	14	20	16	18	9	18	20	18	16	16	16	17	10	192	48,192	251																							
	パン	292	0	1	0	1	1	1	0	1	0	0	0	1	0	6	1,752																								
	麺	289	1	0	1	0	0	0	1	0	1	1	1	0	1	6	1,734		200	52,129	47,700	4,429	27	1,407,483																	
3年	ご飯	251	14	20	18	18	9	18	20	18	16	16	16	17	10	194	48,694	251																							
	パン	292	0	1	0	1	1	1	0	1	0	0	0	1	0	6	1,752																								
	麺	289	1	0	1	0	0	0	1	0	1	1	1	0	1	6	1,734		200	52,631	47,700	4,931	24	1,263,144																	
4年	ご飯	251	14	20	18	18	9	18	20	18	16	16	16	17	10	194	48,694	251																							
	パン	292	0	0	0	1	1	1	0	1	0	0	0	1	0	5	1,460																								
	麺	289	1	0	1	0	0	0	1	0	1	1	1	0	1	6	1,734		200	52,339	47,700	4,639	28	1,465,492																	
5年	ご飯	251	14	18	18	18	9	18	20	18	15	16	16	17	10	191	47,941	251																							
	パン	292	0	1	0	1	1	1	0	1	0	0	0	1	0	6	1,752																								
	麺	289	1	0	1	0	0	0	1	0	1	1	1	0	1	6	1,734		200	51,878	47,700	4,178	30	1,556,340																	
6年	ご飯	251	14	20	16	18	9	18	20	18	15	15	15	17	10	190	47,690	502																							
	パン	292	0	1	0	1	1	1	0	1	0	0	0	1	0	6	1,752																								
	麺	289	1	0	1	0	0	0	1	0	1	1	1	0	1	6	1,734		200	51,878	47,700	4,178	24	1,245,574																	
																					159	8,273,809																			

令和6年度 学年別月毎集金額一覽表(案)

1年		2年					3年									
第1子		第1子					第1子									
	年額	5月	6月	7月～10月	11月～1月	2月	年額	5月	6月～9月	10月～1月	2月	年額	5月	6月～9月	10月～1月	2月
給食費	51,376	5,300	5,300	5,300	5,300	3,676	52,129	5,300	5,300	5,300	4,429	52,631	5,300	5,300	5,300	4,931
学年費	10,650	0	2,130	2,130	0	0	10,250	2,050	2,050	0	0	11,250	2,250	2,250	0	0
学年積立	10,500	2,100	0	0	2,100	2,100	10,400	0	0	2,000	2,400	10,400	0	0	2,000	2,400
生活充実	1,400	140	140	140	140	140	1,400	140	140	140	140	1,400	140	140	140	140
PTA	3,000	300	300	300	300	300	3,000	300	300	300	300	3,000	300	300	300	300
安全互助会	700	700	0	0	0	0	700	700	0	0	0	700	700	0	0	0
振興センター	460	460	0	0	0	0	460	460	0	0	0	460	460	0	0	0
振込手数料	165	165	0	0	0	0	165	165	0	0	0	165	165	0	0	0
新入学用品	5,035	5,035	0	0	0	0	78,504	9,115	7,790	7,740	7,269	80,006	9,315	7,990	7,740	7,771
合計	80,136	14,200	7,870	7,870	7,840	6,216	78,504	9,115	7,790	7,740	7,269	80,006	9,315	7,990	7,740	7,771
第2子以降		第2子以降					第2子以降									
	年額	5月	6月	7月～10月	11月～1月	2月	年額	5月	6月～9月	10月～1月	2月	年額	5月	6月～9月	10月～1月	2月
給食費	51,376	5,300	5,300	5,300	5,300	3,676	52,129	5,300	5,300	5,300	4,429	52,631	5,300	5,300	5,300	4,931
学年費	10,650	0	2,130	2,130	0	0	10,250	2,050	2,050	0	0	11,250	2,250	2,250	0	0
学年積立	10,500	2,100	0	0	2,100	2,100	10,400	0	0	2,000	2,400	10,400	0	0	2,000	2,400
生活充実	1,400	140	140	140	140	140	1,400	140	140	140	140	1,400	140	140	140	140
PTA	0	0	0	0	0	0	0	0	0	0	0	0	0	0	0	0
安全互助会	550	550	0	0	0	0	550	550	0	0	0	550	550	0	0	0
振興センター	460	460	0	0	0	0	460	460	0	0	0	460	460	0	0	0
振込手数料	165	165	0	0	0	0	165	165	0	0	0	165	165	0	0	0
新入学用品	5,035	5,035	0	0	0	0	75,354	8,665	7,490	7,440	6,969	76,856	8,865	7,690	7,440	7,471
合計	80,136	13,750	7,570	7,570	7,540	5,916	75,354	8,665	7,490	7,440	6,969	76,856	8,865	7,690	7,440	7,471

※ご指定の口座が残高不足で振替不能とならないように、預金残高の確認をお願いします。
振替不能となった場合には、保護者の方に直接学校にご持参いただくことになります。

振替日は、5月のみ17日、6月以降は毎月5日です。(土日祝等の場合は、次回金融機関開業日になります。)

4年		5年					6年										
第1子		第1子					第1子										
	年額	5月	6月～9月	10月～1月	2月		年額	5月	6月～9月	10月～1月	2月		年額	5月	6月～10月	11月～1月	2月
給食費	52,339	5,300	5,300	5,300	4,639	給食費	51,878	5,300	5,300	5,300	4,178	給食費	51,878	5,300	5,300	5,300	4,178
学年費	12,750	2,550	2,550	0	0	学年費	13,000	2,600	2,600	0	0	学年費	13,500	0	2,700	0	0
学年積立	10,415	0	0	2,000	2,415	学年積立	10,450	0	0	2,000	2,450	学年積立	10,400	2,200	0	2,400	1,000
生活充実	1,400	140	140	140	140	生活充実	1,400	140	140	140	140	生活充実	1,400	140	140	140	140
PTA	3,000	300	300	300	300	PTA	3,000	300	300	300	300	PTA	3,000	300	300	300	300
安全互助会	700	700	0	0	0	安全互助会	700	700	0	0	0	安全互助会	700	700	0	0	0
振興センター	460	460	0	0	0	振興センター	460	460	0	0	0	振興センター	460	460	0	0	0
振込手数料	165	165	0	0	0	振込手数料	165	165	0	0	0	振込手数料	165	165	0	0	0
合計	81,229	9,615	8,290	7,740	7,494	合計	81,053	9,665	8,340	7,740	7,068	合計	81,503	9,265	8,440	8,140	5,618
第2子以降		第2子以降					第2子以降										
	年額	5月	6月～9月	10月～1月	2月		年額	5月	6月～9月	10月～1月	2月		年額	5月	6月～10月	11月～1月	2月
給食費	52,339	5,300	5,300	5,300	4,639	給食費	51,878	5,300	5,300	5,300	4,178	給食費	51,878	5,300	5,300	5,300	4,178
学年費	12,750	2,550	2,550	0	0	学年費	13,000	2,600	2,600	0	0	学年費	13,500	0	2,700	0	0
学年積立	10,415	0	0	2,000	2,415	学年積立	10,450	0	0	2,000	2,450	学年積立	10,400	2,200	0	2,400	1,000
生活充実	1,400	140	140	140	140	生活充実	1,400	140	140	140	140	生活充実	1,400	140	140	140	140
PTA	0	0	0	0	0	PTA	0	0	0	0	0	PTA	0	0	0	0	0
安全互助会	550	550	0	0	0	安全互助会	550	550	0	0	0	安全互助会	550	550	0	0	0
振興センター	460	460	0	0	0	振興センター	460	460	0	0	0	振興センター	460	460	0	0	0
振込手数料	165	165	0	0	0	振込手数料	165	165	0	0	0	振込手数料	165	165	0	0	0
合計	78,079	9,165	7,990	7,440	7,194	合計	77,903	9,215	8,040	7,440	6,768	合計	78,353	8,815	8,140	7,840	5,318

※ご指定の口座が残高不足で振替不能とならないように、預金残高の確認をお願いします。
振替不能となった場合には、保護者の方に直接学校にご持参いただくこととなります。

振替日は、5月のみ17日、6月以降は毎月5日です。(土日祝等の場合は、次回金融機関営業日になります。)

令和6年度 学年積立金集金計画 (案)

令和6年4月26日

一人分

	令和10年度	令和9年度	令和8年度	令和7年度	令和6年度	令和5年度	令和4年度	令和3年度	令和2年度	令和元年度	平成30年度	徴収済額	5年度徴収額	6年度以降額	6年間総額
6年					10,400	10,800	10,800	10,000	10,000	10,500		52,100	10,400	0	62,500
5年				10,450	10,450	10,450	10,450	10,000	10,500			41,400	10,450	10,450	62,300
4年					10,415	10,415	10,415	10,000				30,830	10,415	20,830	62,075
3年					10,400	10,400	10,500					20,900	10,400	31,200	62,500
2年		10,400	10,400	10,400	10,400	10,500						10,500	10,400	41,600	62,500
1年	10,400	10,400	10,400	10,400	10,500							0	10,500	52,000	62,500

学年積立金集金一覧

令和6年4月26日

収入の部 1人分

6年間で山形見学、宿泊学習、修学旅行、蔵王スキー代を積立する計画です。

支出の部 1人分

R3卒業生 22名	5年 宿泊学習	2,249	円
	6年 修学旅行	26,331	円
	※ GoToトラベル・みやぎ沿岸部団体旅行バス助成金の摘要がありました。		
	6年 Asahi自然観スキー	5,321	円
合 計		33,901	円
R4卒業生 25名	5年 宿泊学習	2,306	円
	6年 修学旅行	26,237	円
	※ GoToトラベル・みやぎ沿岸部団体旅行バス助成金の摘要がありました。		
	6年 蔵王スキー	6,124	円
合 計		34,667	円
R5卒業生 27名	5年 宿泊学習	2,546	円
	6年 修学旅行	22,417	円
	※ GoToトラベル・みやぎ沿岸部団体旅行バス助成金の摘要がありました。		
	6年 蔵王スキー	9,475	円
合 計		34,438	円
この他に卒業アルバム・卒業記念ビデオ・祝賀会補助等に支出しています。			

利子は、学年積立に繰越します。
よって、転出児童については、積立金のみの返金になります。

(お子さんの災害給付について)

1 日本スポーツ振興センターの災害共済について

日本スポーツ振興センターでは、学校管理下で子どもが災害を受けた時に給付が行われています。この共済は、国の補助金・市の負担金及び保護者の掛金で運用されており、入学時、保護者の同意を得て加入し、次年度からは継続加入となっております。

①学校管理下とは（登校～下校まで）

- (1) 学校で授業を受けている時。
- (2) 学校行事に参加している時。
- (3) 休憩時間中、その他校長の承認に基づき学校にいる時。
- (4) 決められた経路、方法での登下校中。

②給付の対象

- ・学校管理下における事故、災害などによる負傷、疾病、廃疾及び死亡について。
- ・保険証を使った場合、1,500円以上のもの。
*交通事故や第三者から損害賠償を受けた場合等、給付されない場合もあります。
*長井市子育て医療制度を利用した場合、災害見舞金のみ給付されます。

③掛金 1人 460円 (全掛金は、935円でうち475円は市負担)
※ 5月分の学級費の中から集金となります。

2 山形県PTA連合会安全互助会の加入について

PTA連合会安全互助会は、児童の学校管理下外での傷害事故と賠償事故、及びPTA会員のPTA活動行事に参加中の傷害事故、賠償事故について、幅広い補償を行うことを目的とします。

①補償対象及び内容

【児童への補償】

★傷害補償

- ・学校管理下外での事故によるケガを補償します。
- ・受傷日から、治癒までの期間7日以上のものが対象になります。

★賠償補償

- ・児童の日常生活での偶然な事故による賠償補償が対象になります。
- ・但し、自分の使用・管理する物品の破損事故や故意的事故は対象外です。

【PTA会員への補償】

★傷害補償

- ・PTA会員がPTA主催・共催する行事に参加中の事故によるケガを補償します。
- ・入院・通院があれば1日目から対象になります。

★賠償補償

- ・PTA活動中の偶然な事故により、第三者の身体障害、財物の損壊について生じる損害を補償します。
- ・PTA活動のために、第三者から借り受けた財物に損害を与えた場合を補償します。

②年会費 一世帯： 親と児童1名分 700円
児童1名増すごとに 550円（兄弟・姉妹）追加

*令和6年度より、下記の2点が変更となります。

- ・事故が発生した際は、保護者の方から保険会社に直接連絡していただき、手続きを行ってください。
- ・4月当初に配布した、「やまがた子供総合保障制度」に加入いただいた方は、一度に請求手続きを行うことができます。

*詳細は、本日お子さんに配付した「山形県PTA連合会安全互助会 児童・生徒、PTA会員 傷害・賠償補償制度のご案内」を参照ください。